Etudiante : Reine EKOUETH
BTS SERVICES INFORMATIQUES AUX ORGANISATIONS
Option : Solutions Logicielles et Applications Métiers (SLAM)
Tuteur du stage : Madame **Stéphie Dingo** Présidente de l'association Maseka

RAPPORT DE STAGE

Du 1er décembre 2025 – 23 janvier 2026

Sujet du stage : Création et mise en ligne d'un site internet pour améliorer la visibilité et la communication de l'association Maseka

Stage réalisé au sein de l'association : MASEKA
Association loi 1901 – Créée en 2022
Œuvrant pour l'éducation des jeunes filles en République centrafricaine

Remerciement :

Je tiens à exprimer ma profonde gratitude à Madame Stéphie Dingo, présidente de l'association et tuteur, pour m'avoir chaleureusement accueillie, pour la confiance qu'elle m'a accordée, ainsi que pour l'opportunité qu'elle m'a offerte de développer et d'acquérir de nouvelles compétences tout au long de ce stage.

Monsieur Stevy, vice-président et Community manager de l'association, pour son accompagnement, sa disponibilité et son aide tout au long de ce stage. Ses conseils m'ont permis de mieux comprendre les missions qui m'étaient confiées

Je souhaite également remercier l'ensemble des membres de l'équipe pour leur accompagnement, leur disponibilité et leurs précieux conseils, qui ont largement contribué au bon déroulement de mon stage et à la qualité de cette expérience professionnelle.

Enfin, j'adresse mes sincères remerciements à toutes les personnes qui ont contribué, directement ou indirectement, à la réussite de ce stage, et qui ont rendu cette expérience à la fois enrichissante et formatrice.

Sommaire

Partie I : Présentation de l'association Maseka

1.1. Qu’est-ce que maseka
1.2. Mission et objectifs
1.3. Organisation interne / équipe

Partie II : Présentation du site existant

2.1. Contenu et fonctionnalités actuelles
2.2. Forces et faiblesses du site

Partie III : Mon projet de stage

3.1. Objectif de ma mission
3.2. Organisation et Travaux réalisés
3.3. Déroulement des activités et Livrables

Partie IV : Conclusion

4.1. Bilan et réflexions personnelles
4.2. Avantage du stage
4.3. Perspective

Introduction

Durant huit semaines, Du 1er décembre 2025 au 23 janvier 2026, j'ai effectué un stage au sein de l'association Maseka. L'objectif principal de cette expérience était de concevoir un nouveau site web visant à renforcer la visibilité de l'association, faciliter la communication de ses actions et améliorer l'accès à l'information pour le public.

J'ai choisi Maseka car ce projet correspondait à mes aspirations professionnelles et à mes valeurs personnelles. En tant qu'étudiante en BTS SIO option SLAM, je souhaitais m'impliquer dans le développement d'une solution numérique concrète, tout en contribuant à une cause sociale. L'association présentait un réel besoin de moderniser sa communication digitale, notamment à travers la refonte de son site internet.

Ce rapport de stage s'articule autour de la problématique suivante :

Comment concevoir une solution applicative web répondant aux besoins fonctionnels d'une association, tout en respectant ses contraintes techniques, organisationnelles et financières, afin d'améliorer sa présence numérique, la gestion de l'information et l'efficacité de ses processus internes ?

À travers la création d'un nouveau site internet pour l'association Maseka, ce stage vise à démontrer comment une solution numérique peut répondre à des besoins concrets, tout en prenant en compte les réalités d'une structure associative.

Ce projet m'a permis de :

- Mettre en pratique mes compétences en développement web, gestion de projet et organisation des données
- Participer à une initiative humanitaire centrée sur l'éducation des jeunes filles en République centrafricaine
- Analyser l'existant, proposer des solutions adaptées, les mettre en œuvre et évaluer leurs apports

Partie I : Présentation de l'association Maseka

1.1. Qu'est-ce que Maseka

MASEKA est une association caritative fondée en 2022, **déclarée sous la loi 1901**, ayant pour objectif de **promouvoir l'égalité des chances pour les filles et l'émancipation des femmes**, en particulier en République centrafricaine.

L'association se présente comme un projet familial né d'une volonté commune de contribuer au développement de la Centrafrique, elle œuvre principalement dans **les domaines de l'éducation, du soutien social, de l'autonomisation et de la sensibilisation**. À travers ses actions, Maseka cherche à offrir aux filles des opportunités durables, **à renforcer leur confiance et à lutter contre les inégalités.**

L'association repose sur des valeurs fortes telles que **la solidarité, le respect, la transparence et l'engagement humain.**

1.2. Mission et Objectif

Le but principal de MASEKA est de réduire les inégalités de genre en particulier l'inégalité d'accès à l'éducation pour les filles et d'œuvrer pour leur émancipation à travers l'éducation.

L'association affirme que l'éducation et l'égalité des genres sont des piliers essentiels pour un avenir équitable et prospère. Pour cela, MASEKA met en œuvre plusieurs actions : **soutien scolaire, fourniture de vêtements et fournitures scolaires, repas, kits d'hygiène menstruelle, réhabilitation d'écoles ou de salles de classe**, etc. L'association cible en priorité les jeunes filles en Centrafrique, souvent confrontées à des obstacles importants à la scolarisation (pauvreté, manque d'infrastructures adaptées, représentation faible, stéréotypes de genre…).

1.3. Organisation interne / équipe

L'équipe de **MASEKA** est composée de 10 bénévoles engagés qui contribuent au bon fonctionnement de l'association et à la réalisation de ses projets. Chaque rôle est clairement défini afin d'assurer une organisation efficace.

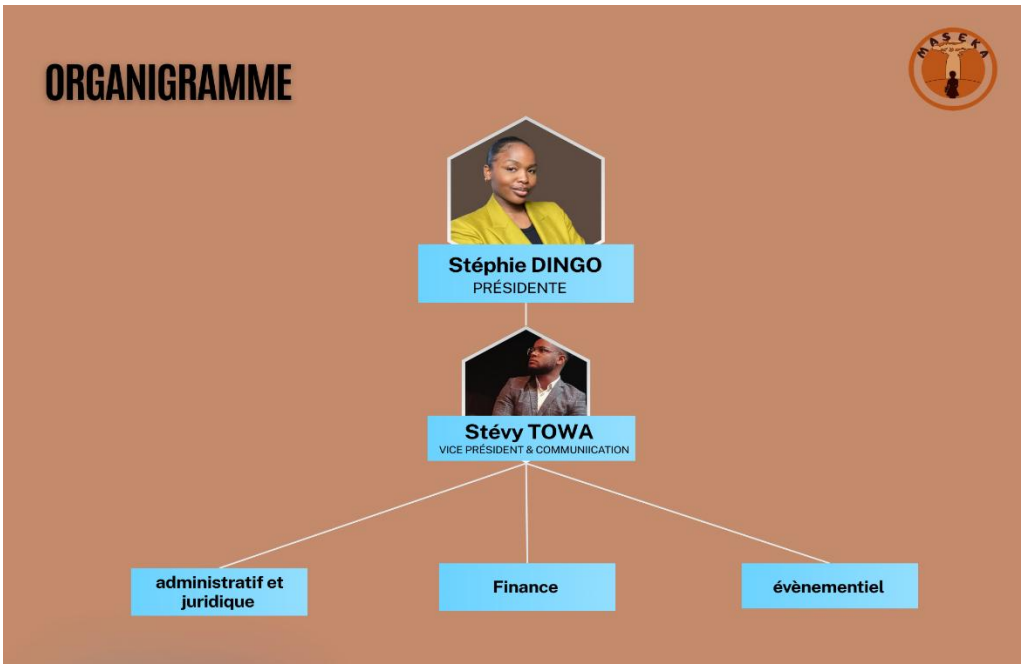

Communication : Ils assurent la gestion et le développement de la présence en ligne de l'association Maseka, notamment à travers les différents supports numériques et les réseaux de communication.

Dans ce cadre, j'ai personnellement participé à la création et à la mise en ligne du site internet de l'association. Cette mission a impliqué la définition de l'architecture du site, la rédaction et l'organisation des contenus, l'intégration des fonctionnalités de contact et de suivi, ainsi que l'optimisation de la visibilité du site auprès du public et des partenaires.
MASEKA étant une association jeune et entièrement bénévole, chaque membre joue un rôle essentiel dans le développement de la structure et la réussite des projets menés.

Partie II : Présentation du site existant

2.1. Contenu et fonctionnalités actuelles

L'ancien site de Maseka, présente bien les missions et les objectifs de l'association, notamment son engagement en faveur de l'éducation des jeunes filles.

Cependant, le site présente des lacunes en termes d'accessibilité, la navigation, certaines informations ne sont pas toujours faciles à trouver.

Enfin, les outils destinés à recruter des bénévoles et des donateurs ne sont pas assez visibles. Ces points montrent que le site pourrait être optimisé afin d'améliorer la visibilité de l'association et de renforcer l'engagement du public.

2.2. Forces et faiblesses du site

Au début de mon stage chez Maseka, j'ai réalisé un **audit de l'ancien site internet** pour identifier **ses forces et ses faiblesses**, puis j'ai défini des **KPI** (indicateurs clés de performance) pour le nouveau site en me basant sur les **données de Google Analytics** existantes afin d'optimiser sa performance et sa visibilité.

Analyse des forces du site web de Maseka	Analyse des faiblesses du site web de Maseka
- Présentation claire de la mission et des valeurs : Le site présente clairement les objectifs de l'association et son engagement pour l'éducation des jeunes filles. **- Description des actions** Les projets et activités sont expliqués de façon simple, montrant leur impact concret **- Informations sur l'engagement des visiteurs** Les visiteurs peuvent s'impliquer facilement (don, bénévolat). **- Contact et première interaction** Des moyens de contact directs facilitent la prise d'information et l'action.	**- Navigation peu intuitive :** Certaines informations importantes sont difficiles à trouver. **- Design simple et peu attractif** Le site manque d'éléments visuels modernes et engageants **- Manque de contenus actualisés** Peu d'actualités et d'événements sont publiés. **- Absence de preuves d'impact détaillées** Les résultats et preuves d'impact sont insuffisamment mis en avant. **- Appels à l'action peu visibles** Les options pour donner ou devenir bénévole manquent de visibilité.

Partie III : Mon projet de stage

3.1. Objectif de ma mission

L'objectif principal de ce stage consistait à accompagner l'association **Maseka** dans la modernisation de ses outils de communication et dans l'optimisation de son organisation interne, en s'appuyant sur l'intégration et l'utilisation d'outils numériques adaptés.

Mission principale : La mission principale confiée durant ce stage était **la conception et la mise en ligne d'un nouveau site internet** pour l'association Maseka, dans le but d'améliorer sa visibilité, de renforcer sa communication et de valoriser ses actions auprès du public.

Missions secondaires : Plusieurs missions secondaires ont également été réalisées, notamment :

- La mise en place d'un **nom de domaine professionnel** ;
- La création et la configuration **d'adresses électroniques professionnelles** pour l'association ;
- L'intégration d'une **solution de newsletter automatisée** afin de faciliter la diffusion d'informations ;
- L'amélioration de l'accessibilité du site internet ainsi que de son **adaptabilité aux supports mobiles** ;
- L'organisation et la gestion des contenus et documents à l'aide d'outils collaboratifs numériques.

.3.2. Organisation et Travaux réalisés

Méthodologie agile adaptée au contexte associatif : Une approche Scrum allégée a été mise en place pour structurer le projet

- **Sprints** : une semaine (lundi-vendredi)
- **Réunions de suivi** : tous les 2 jours (30 min via Google Meet) pour évaluer l'avancement, identifier les blocages et ajuster les priorités
- **Outils de gestion** :

    - **Google Sheets** : backlog produit et suivi des tâches
    - **Notion** : documentation
    - **Google Drive** : centralisation des livrables et comptes rendus

Indicateurs de performance définis : Pour évaluer l'efficacité du nouveau site, quatre KPI ont été établis :

1. Temps de chargement des pages (objectif : 2 secondes)
2. Visibilité des appels à l'action "Faire un don" et "Devenir bénévole"

3. Score d'accessibilité mobile (objectif : 85/100)
4. Fonctionnalité opérationnelle de la newsletter automatisée

3.3. Déroulement des activités

Le projet s'est déroulé en plusieurs phases successives :

Phase 1 : Analyse et cadrage
Objectif : Comprendre les besoins et définir le périmètre du projet
Actions réalisées :

- Réunion de lancement avec la présidente (Mme Dingo) et le vice-président (M. Stevy)
- Audit de l'ancien site : analyse des forces, faiblesses et données Google Analytics
- Benchmark : étude comparative de 6 sites d'associations similaires (structure, ergonomie, fonctionnalités)
- Identification des bonnes pratiques : navigation intuitive, visuel, appels à l'action visibles

Livrables :

- Rapport d'audit
- Tableau comparatif des sites de référence

Phase 2 : Choix technologiques et architecture

Problématique : Concevoir une solution viable avec un budget de 50€, maintenable par des bénévoles non techniques.

Étude comparative des solutions :

Solution	Coût	Autonomie de l'association	Maintenance	Décision
Développement PHP/MySQL	200€	Impossible (besoin développeur)	Complexe	Non
WordPress + plugins	50-150€ et déjà utilise pour l'ancien site	Difficile	Moyenne	Non
Hostinger Website Builder	30€	Facile pour les non technique	Simple	Oui

Justification du choix Hostinger :
- Contrainte budgétaire (30€/an couvre hébergement + domaine + emails)
- Interface no-code permettant aux bénévoles de modifier le site après mon départ
- Certificat SSL et optimisations incluses

- Intégration possible d'outils tiers (MailerLite, Zapier)

Architecture technique définie :
- Hébergement mutualisé avec pages statiques optimisées (responsive natif)
- Nom de domaine professionnel : maseka.org
- 4 adresses emails professionnelles : @maseka.org
- Automatisation newsletter : Hostinger → Zapier → MailerLite
- Conformité RGPD : serveurs EU, consentement explicite

Livrables :
- Justification technique du choix

Phase 3 : Développement et configuration

3.1. Configuration infrastructure
- Achat et configuration nom de domaine maseka.org
- Activation certificat SSL Let's Encrypt
- Création de 4 boîtes courriels professionnelles

3.2. Création du site

Structure et arborescence :
- 6 pages principales : Accueil / À propos / Nos actions / S'engager / Actualités / Contact
- Navigation responsive avec menu hamburger mobile
- Fil d'Ariane pour améliorer l'UX

Design et visuelle :
- Charte graphique : couleurs orange
- Optimisation images : compression 60-70% via TinyPNG, format JPEG/PNG adapté

Intégration contenue :

- Rédaction/adaptation de contenu en collaboration avec l'équipe
- Optimisation SEO : balises méta
- Création de 3 formulaires : contact, newsletter, candidature bénévolat

3.3. Automatisation newsletter avec Zapier + MailerLite

Problème technique rencontré :
Hostinger Website Builder ne permet pas d'envoyer automatiquement un PDF (brochure) après inscription à la newsletter.
Solution trouver :
- Création d'un workflow Zapier à 3 étapes :
    1. **Trigger :** Réception données formulaire via webhook (format JSON)
    2. **Action 1 :** Ajout du contact dans MailerLite (groupe "Abonnés site web")
    3. **Action 2 :** Envoi automatique email avec brochure PDF en pièce jointe

Configuration technique :

En raison d'un retard dans la mise en place, **la configuration et l'envoi des campagnes email seront réalisés par un bénévole qualifié**.
- Webhook Zapier : Transmission des données : email, nom, consentement RGPD
- API MailerLite : Création du contact et ajout automatique au groupe ID
- Envoi : Template "Brochure Maseka" + PDF

Livrables :

- Site web complet et fonctionnel
- Système de newsletter
- Documentation technique

Phase 4 : Tests et ajustements

Tests utilisateurs :

- 3 membres de l'association ont testé le site sur différents appareils
- Identification d'amélioration (navigation, contrastes, lisibilité mobile)
- Corrections itératives

Livrables :

- Site validé par la présidente
- Rapport de tests

Résolution des problèmes majeurs :

Problème	Impact	Solution	Temps
Automatisation emails non native sur Hostinger Newsletter	Newsletter manuelle impossible	Intégration **Zapier + MailerLite** (webhook → API) après comparatif de 3 solutions	
Affichage mobile	Certains éléments graphiques et textes étaient mal alignés sur smartphone ou tablette	Refonte navigation (menu hamburger) tests sur 9 appareils	**5h**
Fichiers lourds	Temps de chargement élevé	Compression TinyPNG (-65%) en utiliser des formats (JPEG)	**4h**
Retards validation contenus	Blocage de sprints, retard de 3 jours	Relances régulières, clarification des responsabilités et fixation de délais précis pour les validations	**24h**
Emails de contact changeants	Perte d'informations, confusion	Création courriels professionnels @maseka.org (4 adresses)	**2h**

Phase 5 : Mise en ligne et transfert de compétences

- Mise en production définitive
- Formation de 1 heures avec la présidente et à la personne chargée de la communication pour expliquer le fonctionnement des outils et les procédures mises en place.

Livrables :

- Site en ligne : Association Maseka : agir ensemble | association maseka
- Documentation utilisateur et technique
- Accès administrateurs

Outils collaboratifs et IA

Tout au long du projet, plusieurs outils ont facilité l'organisation :

- **Google Sheets** : utilisé pour la gestion du backlog produit et le suivi des tâches, permettant de visualiser l'avancement du projet.
- **Google Drive / Notion** : utilisé pour la centralisation, le stockage et le partage des livrables
- **Canva** : utilisé pour la création de supports visuels (affichage, etc…)
- **Diagramme de Gantt** : utilisé pour la planification des différentes étapes du projet et le respect du calendrier.
- **ChatGPT** : utilisé comme outil d'aide à la rédaction, à la reformulation et à la compréhension des aspects techniques du projet**.**

Une capture du diagramme de Gantt est incluse ci-dessous pour illustrer la planification du projet.

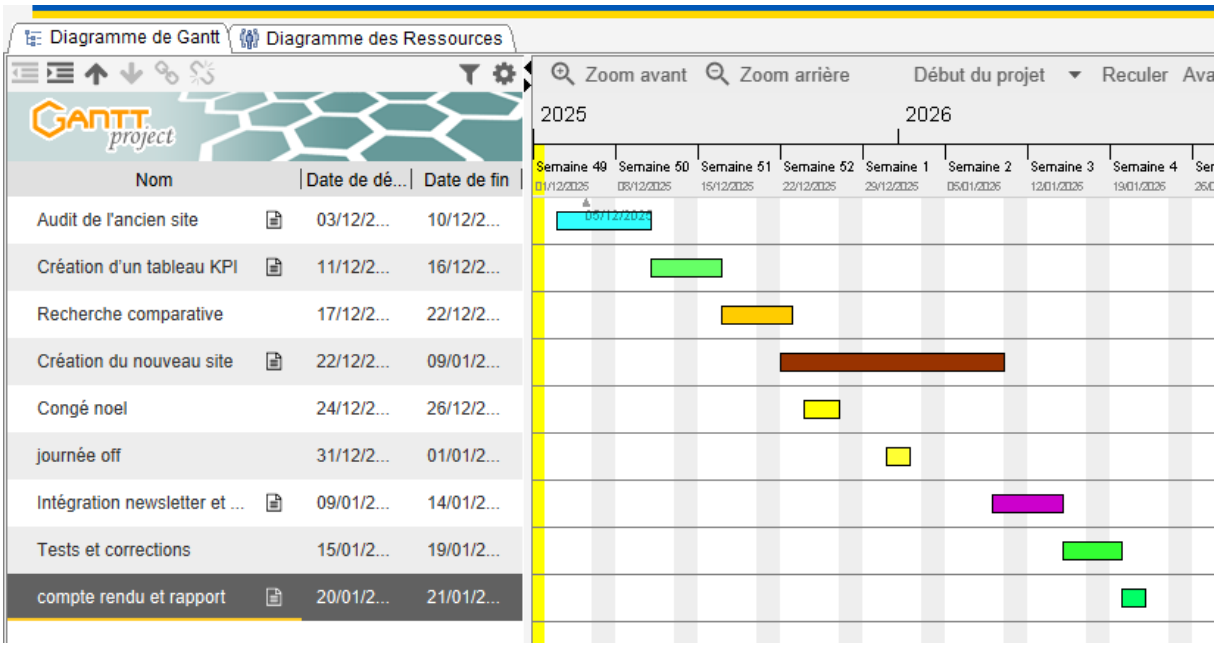

Une capture de l'audit est présentée ci-dessous pour illustrer l'analyse réalisée.

AUDITS SITE WEB MASEKA

Page / URL	Problème / Observation	Type (Technique / UX / Contenu / Fonctionnel / SEO)	Priorité	Capture / Screenshot (Lien ou Image)	Action prévue / Commentaire	Statut
Accueil	Image lourde et lente à charger	Technique	Important	Voir image 2	Optimiser taille et format des images	À faire
Contact	Formulaire non testé / risque d'erreur/	Fonctionnel	Urgent	Voir image 1	Tester et corriger le formulaire	À faire
Qui sommes-nous	Texte peu structuré	Contenu / SEO	Optionnel		Ajouter H2/H3 pour structurer le contenu	À faire
Devenir parrain	Boutons d'action à vérifier	UX	Important		Vérifier fonctionnement et visibilité des CTA	À faire

audit site web : Analyse technique de l'existant

Infrastructure actuelle : - Hébergement : IONOS SE - Nom de domaine : associationmaseka.fr - Emails : asso.maseka@gmail.com - Performance : Temps de chargement moyen 4,2s (source : PageSpeed Insights) - Accessibilité mobile : Score 62/100	Limitations techniques identifiées : - Absence de certificat SSL (HTTP non sécurisé) - Aucune automatisation des communications - Infrastructure non professionnelle (emails personnels)

Une capture du sprint est incluse ci-dessous pour montrer l'avancement des tâches et la planification.

Priorité	utilisateur	statue
haute	En tant que visiteur, je veux voir les missions de l'association	fait
haute	un bouton "Faire un don" visible	fait
moyen	naviguer facilement sur smartphone	fait

Partie IV : Conclusion

4.1. Bilan et réflexions personnelles

Ce stage au sein de l'association Maseka a été une expérience particulièrement enrichissante, tant sur le plan technique que personnel. Il m'a permis de mettre en pratique les connaissances acquises durant ma formation dans un contexte réel et utile.

Sur le plan technique, j'ai pu participer à l'ensemble des étapes d'un projet web, depuis l'analyse des besoins jusqu'à la mise en ligne d'un site internet fonctionnel. J'ai développé des compétences en création et gestion de site web, en organisation de contenus numériques, en utilisation d'outils collaboratifs et en intégration de services externes tels que la newsletter automatisée. Ce projet m'a également permis de mieux comprendre les contraintes liées aux choix technologiques, notamment lorsqu'ils doivent s'adapter aux ressources et aux compétences d'une association.

Sur le plan personnel, ce stage m'a permis de gagner en autonomie et en capacité d'organisation. Le travail avec une équipe bénévole m'a appris à adapter ma communication, à respecter les délais malgré des contraintes humaines et à être force de proposition. J'ai également pris conscience de l'importance de la dimension humaine dans les projets informatiques, en particulier lorsqu'ils sont liés à une cause sociale.

Enfin, cette expérience a renforcé mon intérêt pour le développement web et la gestion de projets numériques. Elle m'a permis de confirmer mon projet professionnel et de mieux comprendre les compétences attendues dans le domaine des services informatiques.

4.2. Avantages du stage

Ce stage m'a offert l'opportunité de travailler sur un projet concret ayant un impact réel pour l'association Maseka. Il m'a permis de renforcer mes compétences techniques tout en développant des compétences transversales telles que la communication, la gestion du temps et le travail en équipe. La participation à la modernisation des outils numériques de l'association a été particulièrement valorisante, car elle m'a permis de mesurer l'utilité et l'impact direct de mon travail sur la visibilité et l'efficacité de l'association.

4.3. Perspectives

À court terme, le site internet pourra être enrichi par l'ajout de contenus réguliers afin de renforcer l'engagement des visiteurs. À moyen terme, une évolution vers une solution plus avancée et plus personnalisable pourrait être envisagée pour intégrer de nouvelles fonctionnalités. **Sur le plan personnel**, ce stage m'a permis de clarifier mes objectifs professionnels. Il constitue une base solide pour la poursuite de mes études ou une insertion professionnelle dans le domaine du développement web et de la communication numérique.